KANSAS

HAFTALIK RESİMLİ MECMUA SAYI: 23 FİATI 125 KRŞ.

DUYURU

DEĞERLİ ÖDÜLLERİ OLAN YARIŞMAMIZA KATILINIZ.

KONU :

ŞİİR, FIKRA, MİNİK HİKAYE VE KARİKATÜR'DÜR.

KOŞULLARINI İSE ŞÖYLE SIRALAYABİLİRİZ...

YUKARIDAKİ KOŞULLARA UYARAK BİZE YOLLAYACAĞINIZ ESERLERİNİZ MECMUAMIZDA YAYINLANACAKTIR.

AYRICA YIL SONUNDA ELİMİZE GEÇEN BÜTÜN ESERLERİ BİR KİTAP HALİNDE YAYINLAYIP OKUYUCULARIMIZA HEDİYE EDECEĞİZ.

YARIŞMAYA KATILAN ESERLERİN İÇİNDE EN BAŞARILI GÖRDÜĞÜMÜZ ON TANESİNE AŞAĞIDAKİ HEDİYELERİ DAĞITACAĞIZ.

BİSİKLET-RADYO-PİKAP-FOTOĞRAF MAKİNASI-RESİM YAĞLI BOYA TAKIMI-KOMPLE BALIK AVI TAKIMI- SATRANÇ TAKIMI-EŞOFMAN-PİNG-PONG TAKIMI VE FUTBOL TOPU.

GEREKLİ YETENEKLERİ KENDİNDE BULAN HER YAŞTA OKUYUCUMUZ YARIŞMAYA KATILABİLİR.

MECMUAMIZIN ÖN KAPAK ALTINDA BULUNAN SAYI NUMARALARINDAN HER HANGİ DÖRT ADEDİNİ KESİP AÇIK ADRESİNİZLE BİRLİKTE BİZE YOLLAMANIZ YARIŞMAYA KATILABİLMEK İÇİN, GEREK VE YETERDİR.

NOT : DÖRT ADET SAYI NUMARASI GÖNDERMEYEN OKUYUCULARIMIZ YARIŞMAYA DAHİL EDİLMEYECEKLER VE ESERLERİ DE NEŞREDİLMEYECEKTİR.

CANGO
CANGO, GÜZEL BİR BAHAR GÜNÜ GÜNEYE DOĞRU YOL ALIYORDU. NİYETİ ESKİ ARKADAŞI EDİ'YE GİDİP TATİL YAPMAKTI...
...ATININ ÜZERİNDE ŞİMAL'İN EN GÜZEL MANZARALI BİR VADİSİNDE İLERLİYORDU..
AMİGO, EPEY YORULDUK NE DERSİN.. GÜZEL BİR TATİLİ HAKETTİK.. BU ARADA ESKİ DOSTLARIMIZI DA GÖRECEĞİZ.
İŞTE.. GELİYOR!
BANG BANG
AAAAH!

CANGO'nun MACERALARI
BANG
VE BÖYLECE EŞEKLER CENNETİNİ BOYLADI!
ARTIK HUBBARD HAKKINDA KİMSE BİLGİ VEREMEYECEK.
BEN AYRILIYORUM... BİZİ BERABER GÖRMESİNLER.
DAHA SONRA KASABADA.
GÜNAYDIN BAYAN SUZAN.
GÜNAYDIN BAY ŞERİF!
SELÂM LARY..
BİR HABER YOK DEĞİL Mİ, DAN..
YOK..AMA YAKINDA GELECEK. SENİN VE ARKADAŞIM HUBBARD NAMINA NE KADAR ÜZÜLDÜĞÜMÜ ANLATAMAM!
ONU NİÇİN ÖLDÜRDÜKLERİNİ BİLMİYORUM, FAKAT ELİME GEÇERLERSE NE YAPACAĞIMI BİLİYORUM.
EKSİK OLMA DAN... DOSTLARIM DA OLMASA...
BU DÜNYADA YAŞAMAYA DEĞMEZ. HUBBARD'IN MEZARINA GİDİYORUM.
HAKLISIN..
YAKINDA HER ŞEYİNLE BENİM OLACAKSIN... HE-HE-HE

CANGO'nun MACERALARI
BANG
ÖLDÜRÜLEN HUBBARD-IN ATI BAŞI BOŞ SU KENARINDA DOLAŞI-YORDU...
HİİİİH...
DUR BAKALIM, YA-VAŞ OL, BOŞUNA TEPİNME!
BAKSANA, DİZGİNLERİN KOPMUŞ. HEM DE RANCERLERE AİT BİR ATSIN SEN... ANLAŞACA ĞIZ SENİNLE!
O SIRADA ORMANIN KENARINDAKİ MEZARLIKTA...
SEVGİLİ NİŞANLIM... NİÇİN ÖLDÜ-RÜLDÜĞÜNÜ, KİM ÖLDÜRDÜ-ĞÜNÜ BİLEN YOK. MEĞER SE-Nİ NE KADAR SEVİ-YORMUŞUM.
KATİLLERİNİN YAKALANMASI İÇİN NE LÂZIMSA YAPACA-ĞIM. İNAN BANA!

CANGO'nun MACERALARI
BANG
BAK, BÖYLE!
AAAH!
ŞU ADAMI ORTADAN KALDIRMALIYIM... YOKSA REZİL OLACAĞIM!
DAN, BİRDEN SİLAHINA UZANDI AMA...
BAK, VİNE BOYUNDAN BÜYÜK İŞLERE GİRİŞİYORSUN. ÇEK ELİNİ O SİLAHTAN!
BANG
Hİİİİİ HOOO
EYVAH! ATIM SİLAHTAN ÜRKTÜ!
İMDAAT! İMDAT!!
YETİŞMELİYİM. YOKSA MAHVOLACAK!
HADİ AMİGO. GÖSTER KENDİNİ!
VE ...

CANGO'nun MACERALARI
BANG
ÇOK GEÇMEDEN...
DUURR!
ÖZÜR DİLERİM, BAYAN! ATINIZIN ÜRKMESİNE SEBEP OLDUM.
ADIM, SUZAN.
NİYE DÖVÜŞÜYORDUNUZ?
ŞU YERLERDE SÜRÜNEN ADAMDAN MI BAHSEDİYORSUNUZ?
PEK MÜHİM DEĞİL!. KENDİNİ SİLÂHŞÖR SANAN ZÜPPENİN BİRİSİ İDİ...
EVET AMA KASABANIN HATIRI SAYILIR ADAMLARINDANDIR. BURALARI ONUNDUR.
ÖYLE Mİ ?!. MUHAKKAK BABASINDAN KALMIŞTIR.
AYNI ANDA İKİ ADAM DAN'IN ÇİFTLİĞİNDEN İÇERİ GİRİYORLARDI...
GELİN BAKALIM, SERSERİLER! SİZİNLE KONUŞACAKLARIM VAR.

CANGO'nun MACERALARI
BANG
MERHABA ŞEF... IŞ TAMAM!
ADAMI ÖYLE TEPELEDİK Kİ... AKLIN DURUR!
PEK DE ÖYLE KORKULACAK ADAM DEĞİLMİŞ... BİR KURŞUNDA İŞİ BİTTİ!
ŞU ANDA NEHRİN DİBİNDE... HE HE HE!
DEMEK BİR KURŞUNDA HA...
KUŞ BEYİNLİLER!
NE DEMEK İSTİYORSUN ŞEF?
DAN... BİZ SENİN DEDİĞİNİ YAPTIK...
YAPMIŞ OLSAYDINIZ KASABAYA GELEMEZDİ. ŞU ANDA HUBBARD'IN EVİNDE!..
AMA NASIL OLUR? BAŞI UCUNA KADAR GİTTİK, ÖLMÜŞTÜ...
KESİN! ŞİMDİ YOLUNU KESECEKSİNİZ. EĞER KAÇARSA...

CANGO'nun MACERALARI
BANG
BEN DE SİZİ ÖLMÜŞLERİNİZE KAVUŞTURURUM.. GİDİN!
O SIRA HUBBARD'LARIN ÇİFTLİĞİNDE...
BELKİ ACAYİP GELECEK.. HUBBARD DALLASTAKİ SOYGUNA KATILMIŞTI. ORTAKLARI ONA PAY VERMEMEK İÇİN ONU ÖLDÜRDÜLER...
...SİZE MEKTUBU GETİRİYORDUM, AMA ELİMDEN ALDILAR.
İNANAMIYORUM..
HERŞEYİ BİLDİĞİNİZ İÇİN SİZİ DE ÖLDÜREBİLİRLER.
BU KADAR KOLAY DEĞİL. BURAYA GELENLERİN ÖLÜSÜ ÇIKAR!
ELİNİZDEKİNİ İCAB EDERSE KULLANMAKTAN ÇEKİNMEYİN. ÇÜNKÜ DOST İLE DÜŞMANI SEÇEMEYECEK KADAR GENÇSİNİZ.
ZAVALLI KIZ.. MANIARIN ONA YAR ŞU DAN
DOST BİLDİĞİ DÜŞ- ELLERİNDE... DIM ETMELİYİM. DENEN ADAMI BULMALIYIM ÖNCE.

CANGO'nun MACERALARI
BANG
HUBBARD'A İFTİRA ETTİĞİ İÇİN ONU TEPELEMELİYİM.. FAKAT..İÇİMDEN GELMİYOR.. ELLERİM TİTRİYOR.
DAN HAKLIYMIŞ. ADAM EVDEN ÇIKTI. PEŞİNE DÜŞELİM!
ACELE ETME...ÖNCE HANGİ YOLU TAKİP EDECEĞİNİ ÖĞRENELİM.
GÜZEEL!.. KARTAL VADİSİNE DOĞRU GİDİYOR. BU KEZ CANINA OKURUZ!
DÜŞÜNE DÜŞÜNE GELEN CANGO, KENDİSİNE KURULAN PUSUDAN HABERSİZDİ...
YAKLAŞ BAKALIM, ÇAYLAK! SANA HUSUSİ MUAMELE EDECEĞİM!

CANGO'nun MACERALARI!
BANG
VE ANİDEN..
BANG! BANG
HEY, MARVİN! ENAYİNİN İŞİ TAMAMDIR!
YANILMADIĞINAN EMİN MİSİN?
AAAH!
AAAH YAA!
BİR DE ŞU MARVİN'İ GÖRELİM BAKALIM!
BOŞUNA TIRMANMADIN MI BU KADAR KAYALARI..NASIL OLSA İNECEKSİN!..
FAKAT, ÖNCE ŞU TEKMENİN TADINA BİR BAK BAKALIM!
AYY! AYY!
DEREYİ GÖRMEDEN PAÇALARI SIVAMASANA DÜDÜK!

CANGO MACERALARI!
BANG
SEN İN BAKA- LIM!
KALKMA CANIM... YERDE DAHA RAHAT- TIN!
HİÇ DE LAF DİNLEMİ- YORSUN!
OUCH!
NEFESİNİ TO- PARLADIYSAN, KALK BAKA- LIM, MARVİN!
AAYY!
AZ SONRA KASABADA...
HOŞ GELDİN SUZAN. SENİN- LE KONUŞACAKLARIM VAR. DURURMUSUN BİRAZ.
BENDE SENİNLE KONUŞMAK İSTİYORDUM... HUBBARD İLE YAPTIĞINIZ İŞTEN BAHSETME- MİŞTİN...

CANGO'NUN MACERALARI!
BANG
FAKAT, ONU HATIRLATACAK..
BÜTÜN SOYGUNU DAN HAZIRLAMIŞTI... HUBBARD BİZİ GÖRÜNCE ONU ÖLDÜRDÜ!
BANG BANG
BİZİM KONUŞMAMAMIZ İÇİN ÇİFTLİĞİN YARISINI VERECEKTİ. SUZAN'I DA KENDİSİNE ALACAKTI...
DALLAS'TAN BERİ PEŞLERİNDEYDİM... SONUNDA CEZALARINI BULDULAR!
SOYGUNDAN ALINAN PARANIN YARISI, ONU YAKALAYANA MÜKÂFAT OLARAK VERİLECEKTİ..
BEN O PARAYLA HUBBAR'DA BİR MEZAR YAPILMASI İÇİN SİZE BIRAKIYORUM.
SİZİ HİÇBİR ZAMAN UNUTMAYACAĞIM, CANGO! GÜLE, GÜLE...
AL BENDEN DE O KADARINI! ALLAHAISMARLADIK.
SON

3'ncü CİLT
ÇIKTI
BAYİİNİZDEN ARAYINIZ.

GRİNGO
ÖLÜM TEPESİ
EŞKİ DOSTU JARVIS GARRET'İN ÇAĞIRDIĞI JİM GRINGO, MEKSİKA SINIRINDAKİ BİR KASABAYA VARMIŞLARDI..
İŞTE "ÖLÜM TEPESİ" GRINGO!
HIMM... PEK HOŞ BİR KÖŞE DEĞİLSE DE İNSANIN ÜRPERMESİ İÇİN DE BİR SEBEP YOK.
FAKAT, SANA AÇIKLADIĞIM GENE DE DOĞRU. KİMSE BURAYA ÇALIŞMAYA GELMEK İSTEMİYOR. AMA BİR BARAJ YAPMAYI BAŞARAMAZSAM HAYVANLAR SUSUZLUKTAN ÖLÜRLER.
NE YAPABİLECEĞİMİ GÖRECEĞİM, JARVIS!
MEKSİKALILARIN DOSTUSUN, GRINGO! ONLARIN BANA YARDIM ETMESİNİ İSTERSEN, BUNU YAPACAKLARINDAN EMİNİM. ONUN İÇİN SENİ ÇAĞIRDIM.

GÜZEL. O SAÇMA İNANIŞLARLA KONUŞACAĞIM. SONRA GELİRİM.
ONLARI RAZI EDECEĞİNDEN EMİNİM.. MERSİ!
İNSAN BÖYLE SAÇMALIKLARA NASIL İNANIR DİYE DÜŞÜNDÜM DAİMA. BU İNANIŞTA BİR GERÇEK PAYI OLMALIDIR. ONU BULACAĞIM.
GRİNGO KÖYE VARDI VE MEKSİKA BARINA GİRDİ...
BEN SİZİ ERKEK SANIRDIM. HEPİNİZ KADINMIŞSINIZ!
GRİNGO BU HİKAYE CİDDİ BİR ŞEYDİR.
O TEPEDE HAYALETLER VAR. GECELEYİN MEZAR ÖTESİNDEN SESLER, GÜRÜLTÜLER GELİYOR. BİRİ PEK YAKLAŞIRSA ÖLÜYOR. JARVİS GARRET'İN BABASININ BAŞINA GELEN DE BUDUR.
ÖLÜM TEPESİNDE İDİ. HAYALETLER ONU ÖLDÜRDÜ.
JARVİS BU HİKAYEYE İNANMAK İSTEMİYOR. AMA DOĞRUDUR.
HAYIR, YANILIYORSUNUZ..
BİRİ KAYADAN DÜŞÜYOR VE ÖLÜYOR. ÇÜNKÜ KAYMIŞTIR. BİRİ ONU İTMİŞTİR. FAKAT HAYALETLER YOKTUR. GELİNİZ.
AH, HAYIR, GRİNGO!

SİZİN GÜVENİLECEK ERKEKLER OLDUĞUNUZU İSPATLAMAK İSTİYORUM.
BOŞUNA! ÖYLE KORKUYORLAR Kİ, SİZE İNANAMAZLAR!
MERHABA, ŞERİF! TEPEDE JARVIS'İN BARAJ YAPMASINDA BANA YARDIM EDERMİSİNİZ?!.
SİZE HİÇ YARARLI OLAMAM. ZİRA MEKSİKALI OLMADIĞIM HALDE TEPEYE GİTMEYİ REDDEDERİM!
GÖRÜYORSUN, GRINGO!.. ŞERİF BİLE KORKUYOR...
NASIL?
BAŞLANGIÇTA ONLARLA ALAY ETTİM. FA. BİR GÜN, TEPEDEYDİM VE ÖLÜMÜ GÖRMEK İSTEDİM. BANA PEK YAŞLI BİR KADIN KILIĞINDA GÖRÜNDÜ.
ŞAKA EDİYORSUNUZ, ŞERİF!
HAYIR! GARRET'İN ÖLÜMÜNE İNANDIRICI BİR DEĞİL BULAMADIĞIMI DA SÖYLEMELİYİM.
SAÇMALIKLARINIZA İNANMAYA DEVAM EDİNİZ. SİZDEN YARDIM İSTEMEYECEĞİM.

GRiNGO JARViS'iN ÇiFTLiĞiNE DÖNDÜ.
NE HABER, GRiNGO?.
KÖTÜ! KORKULARI ÖYLE DERiN Ki... BENi DiNLEMEDiLER. KiMSE SENiN iÇiN ÇALIŞMA-YACAK, JARViS!
BU TEPE ONLARI ÜR-KÜTÜYOR!.
FAKAT, BAK...
TOMAS İLE PEDRO BURAYA GELiYOR-LAR..
BiZ GELDiK, GRiNGO!
SENiNLE DOST KALMAK İSTi-YORUZ. BARAJI YAPACAĞIZ!.
BRAVO DOSTLA-RIM.
İYi PARA VERECE-ĞiM.
ERTESi GÜN TOMAS İLE PED-RO KORKULARI-NI YENEREK TE-PEYE YOLLANDI-LAR...
HAYDi, DEEH! NE TEM-BEL?!
BiZDEN DA-HA ÇOK KOR-KUYOR. BACAK-LARINDA GÜÇ KALMAMIŞ.

BİRDEN...
NEREYE GİDİYORSUNUZ?
OH! TANRIM!
ÖLÜM!
ACIYIN.. ACIYIN BİZE!
GRİNGO DEDİ Kİ...
NE DEDİĞİNİ BİLİYORUM. FAKAT BEN SİZE, FİKRİNİZİ DEĞİŞTİRECEK BİR ŞEY ÖĞRETECEĞİM!
GELİN! YOKSA SİZİ DE GARRET GİBİ KAYALIKLARDAN AŞAĞI ATARIM!
PEKİ BAYAN...
BURDAN SAĞ ÇIKMAYACAĞIZ!
KORKULARINA RAĞMEN İKİ ADAM ESRARLI KADINI İZLEDİ.
KADIN ONLARI BİR MAĞARANIN AĞZINA GÖTÜRDÜ...
ÇABUK ÖNÜME GEÇİN!
BU CEHENNEMİN GİRİŞ YERİ OLMALI!
ONLARI GENİŞ SALONDA İLERLEMEYE ZORLADI.
NEREYE GÖTÜRÜYORSUN BİZİ
İLERLEYİN VE SUSUN!

SONUNDA, BİR AZTEK TAPINAĞININ YIKINTILARI BULUNAN BİR SALONA VARDILAR...
BU TEPENİN TANRISIDIR.
BURDAN GİDELİM, TOMAS!
Kİ...KIMILDIYAYAMIYORUM!
TAŞLANMIŞ GİBİ DURAN İKİ MEKSİKALI YAŞLI KADININ, PUTUN ÖNÜNE İLERLEDİĞİNİ GÖRDÜ. KONUŞUNCA SESİ MAĞARADA ÇINLADI...
OH! ÖLÜM TEPESİNİN TANRISI... BU ADAMLARIN TOPRAĞINI KİRLETMESİNİ KABUL EDİYOR MUSUN?!
KARŞILIK GECİKMEDİ. BİR PATLAMA MAĞARAYI SARSTI, HEYKELİN AĞZINDAN VE GÖZLERİNDEN ALEVLER ÇIKIYORDU...
DUYDUNUZ MU? BU TOPRAĞA GİRMEYE CÜRET EDERSENİZ, ÖLECEKSİNİZ!..
EVET, EVET BAYAN!
BİR DAHA GELMEYECEĞİZ.

O SIRADA GRINGO DA TEPEYE VARMIŞTI...
!
VAY! EŞEK BURDA.. FAKAT NE TOMAS'I NE PEDRO'YU GÖRÜYORUM.
BİRAZ SONRA...
!?
GRİNGO!
SANKİ ŞEYTANLAR TARAFINDAN KOVALANIYORLAR.
KAÇALIM. YOKSA ÖLECEĞİZ!
FAKAT..
ÖLÜM BURDA! GEL BİZİMLE GRİNGO...
PEDRO İLE TOMAS KORKUDAN ARKALARINA BAKAMADAN GİTTİLER..
?!?!
BURAYA GELİN! GERİ DÖNÜN!
BUGÜN İÇİN BURADA YAPACAK BİRŞEY YOK, GİBİ... EŞEĞİ JARVIS'E GÖTÜRECEK VE O İKİ DELİYE YETİŞECEĞİM.
ŞAŞKINA DÖNMÜŞLER!. FAKAT NE OLDU BUNLARA...

ÇİFTLİĞE VARDIĞINDA...
NİHAYET GELDİN.. SENİ MERAK ETTİM, GRİNGO! ARAMAYA ÇIKACAKTIM...
YAAA... AMA NİÇİN?!.
TOPAŞ İLE PEDRO KOŞARAK GEÇTİ! HEPİMİZİN ÖLECEĞİNİ SÖYLÜYORLARDI
ANLIYORUM!
MEKSİKALILARA GÜVENEMEYECEĞİNİ SANIYORUM. BARAJA BAŞLAMAK İÇİN YARIN İKİMİZ GİDECEĞİZ.
KABUL! AMA BAŞINA DERT AÇMAK İSTEMEM.
GRİNGO, JARVIS'E YARDIM SÖZÜ VERMİŞTİ. O ADAMLARI DA APTALCA KORKULARINDAN KURTARMAK İSTİYORDU. ERTESİ GÜN.
BİRAZ DİNLENELİM, Mİ?
NASIL İSTERSEN? BU TÜR ÇALIŞMAYA HİÇ ALIŞKIN DEĞİLİM!
ASLA BAŞARAMAYACAĞIZ!
ANİDEN KORKUNÇ BİR GÜRÜLTÜ TEPEYİ SARSTI...
DİKKAT, JARVIS!
TANRIM!

KALIN BİR KAYA KÜTLESİ ÜZERLEKİNE DÜŞÜYORDU.
JARVIS, SİPER AL!
GRİNGO, HEMEN YANA FIRLADI...
OH! KURTULDUM...
FAKAT ÇÖKÜNTÜ SONA ERİNCE...
JARVİS! NERDESİN? CEVAP VER!
TANRIM!
JARVİS KAYALARA ÇARPMIŞTI...
HENÜZ SOLUNUM YAPIYOR... ONU ŞEHRE TAŞIMALIYIM.
KÖYLÜLER, GRİNGO'NUN JARVİSİ TAŞIYARAK GELDİĞİNİ GÖRÜNCE HERBİRİ AYNI CÜMLEYİ TEKRARLADI...
ÖLÜM ONLARDAN ÖÇ ALMAK İSTEDİ!

ONU KURTARABİLECEK MİSİNİZ DOK-TOR!.
FENA SARSILMIŞ.
FAKAT ŞANSI VAR-MIŞ..
...ÇABUK AYAĞA KALKACAK!
ŞERİF DOKTORA GELİP GRİNGO'YU BULDU..
JARVİS NASIL ?
İYİ! NE OLDUĞUNU BİLİYORSU-NUZ, DEĞİL Mİ ?.
YALNIZ BUN-DAN SÖZ EDİ-LİYOR..
ÇÖKÜNTÜYÜ HAYALETLE-RİN YAPTIĞI-NI SANIYO-RUM ?!
FİKRİNİZ NEDİR, ŞERİF?
ÇÖKÜNTÜ BİR İNSAN TARAFINDAN YAPILDI..
O HALDE KENDİNİ-Zİ AYDIN-LIĞA ÇI-KARMAYA ÇALIŞIN!
HEY, GRİNGO! NEREYE?
GİTMEK İSTEME-DİĞİNİZ YERE, ŞERİF.
GRİNGO TOMASI BULMAYA GİTTİ...
TO-MAS!
VE O AN-DA BİZE GÖRÜN-DÜ!

HERŞEYİ ANLATACAKSIN!
AMA ALAY ETMEYECEKSİN, GRINGO!
TOMAS BİR NEFESTE HERŞEYİ ANLATTI...
ANLAMAYA BAŞLIYORUM. NE YAPACAĞIMI BİLİYOR MUSUN, TOMAS?
KÖYÜ TERKEDECEKSİN!
EVET! ÖLÜM TEPESİNE GİDİP O YAŞLI KADINLA KONUŞACAĞIM!
DELİRDİN Mİ? BUNU YAPMAMALISIN.
MAĞARANIN YOLUNU GÖSTERMEK İÇİN SEN DE BENİMLE GEL!
HA.. YAYIR! ELİNDE ÖLMEYİ YEĞ BULURUM!..
TOMASIN İTİRAZLARI BİR ŞEYE YARAMADI. İKİ SAAT SONRA..
SAĞ DÖNMEYECEĞİZ. BU GERÇEK ÇILGINLIK!
SUS! MAĞARANIN YERİNİ SÖYLE!
DAHA İLERİ GİTMEYELİM...

FAKAT GRİNGO İLERLEDİ...
GELDİK! CEHENNEMİN GİRİŞ YERİ.. BENİ KÖYE DÖNMEYE BIRAK!
BENİMLE DÖNECEKSİN!
BÜYÜK ANANIN KOYUĞUNU ZİYARET ETTİKTEN SONRA, İLERİ!
ACI BANA!
BİRAZ SONRA MAĞARAYA GİRDİLER!..
İLERDE BİR IŞIK GÖRDÜM!
BAKMASAM DAHA İYİ OLUR.
İŞTE TEPENİN TANRISI!
SENİ KORKUTAN BU HEYKEL Mİ?
BİRDEN HEYKEL ALEV PÜSKÜRMEYE BAŞLADI...
O ZAMAN İKİ ADAM DEĞİŞİK TEPKİ GÖSTERDİ...
GÖRDÜN MÜ GRİNGO? BİZİ ÖLDÜRECEK!
HELE DUR BAKALIM!..

AL HEYKEL! SANA BİR HEDİYE GETİR-DİM.
ONA BİR DİNAMİT LOKUMU ATTI... GRRİNGO, DELİRDİ.
DİNAMİT HEYKELİ PARÇALADI...
GEL, TOMAS! YANMIŞ BARUTUN KALINTILARINA BAK.. HEYKOMEDİ OYNUYORDU. ŞU GALERİYE BAKALIM.
BİR AYAK SESLERİ DUYDUM...
BEKLE BENİ, GRİNGO!
BAK! KAYALAR ARASINDAN GÜNEŞ IŞINLARI SIZIYOR!..
BİRŞEY ANLAMIYORUM!..

GRINGO BİR TEH-LİKE SEZDİ...
YERE YAT TOMAS!
OH: TANRI BİZE ATEŞ EDİYOR!..
TANRI KAYALARIN ARKASINA SAKLANMAZ APTAL!
BEN SALDIRANIN ARKASINA GEÇECEĞİM. BENİ KORU.
KORKUMUN DAĞILDIĞINI HİSSEDİYORUM...
FAKAT SÜRPRİZ SONA ERMEMİŞTİ...
?!
VAY! TÜM BUNLARIN ANLAMI NE BE?
ALTIN! YER ALTINLA KAPLI!!
FELAKET... ALTINI BULDULAR. FAKAT BUNU KİMSEYE ANLATAMAYACAKLAR.. ÖLECEKLER!

GRİNGO...RÜYA MI GÖRÜYORUM?..
BÜYÜK ALTIN FİLİZLERİ...
HERŞEY AÇIK! BU OYUNUN NEDENLERİNİ ANLIYORUM. ŞİMDİ KA...
BİRDEN...
ELLER YUKARI!
OH!
TEDBİRSİZ DAVRANDIM!..
ÖLÜM!
TUHAF BİR SURATI VAR?
BULDUĞUNUZ ŞEY BİR İŞE YARAMAYACAK.
TEPE GERÇEKTEN ALTIN DOLU. İŞTE BUNUN İÇİN YABANCILARIN YAKLAŞMASINI ÖNLEDİM. SIRRIMI KEŞFETTİNİZ.. ÖLECEKSİNİZ.
ŞİMDİ ANLIYOR MUSUN, TOMAS?!
EVET, GRİNGO, EVET... ÇOK HAKLISIN!
ŞİZİ ÖLDÜRECEĞİM. BU BAŞKALARININ BURAYA GELMESİNE ENGEL OLACAK!..
BİRŞEY YAPMAM GEREK...

GRİNGO HEMEN DİNAMİT SANDIĞINI YANINA ATIVERDİ...
BU BİZİ KURTARABİLİR!
KIMILDAMAYIN!..
EMREDERSİN AHBAP!
HAYIR..
DİKKAT, TOMAS!
GRİNGO SAVURDUĞU DİNAMİT LOKUMUNA ATEŞ ETTİ VE DİNAMİT BÜYÜK BİR GÜRLTÜYLE PATLADI...
GRİNGO! N'APIYORSUN BE ?!.
OLMUŞTUR..
BELLİ OLMAZ!.. DİKKATLİ OLALIM.
BURADA YOK! KAÇMIŞ.. ONU BULMALIYIZ!
İŞTE! MAĞARADA BİR ATI VARMIŞ..

GRINGO HEMEN ATINA ATLADI VE ...
BIRAK KAÇSIN!
HAYIR! ONUNLA UFAK BİR KONUŞMA YAPACAĞIM.
GRİNGO OLMASAYDI HAYALETLER MASALINA İNANMAYA DEVAM EDECEKTİM!
ESRARENGİZ GÖLGE ARAYI ÇOK AÇMIŞTI...
DENİLEBİLİR Kİ BİNDİĞİ AT... VAY CANINA! İNANILACAK ŞEY DEĞİL...
KÖYE DOĞRU YÖNELİYOR...
PEŞİNİ BIRAKMAMALIYIM!..
BİRDEN GRİNGO'NUN ATI TÖKEZLENDİ...
AH!

ÖTE YANDAN TOMAS KÖYE VARMIŞTI...
TEPE ALTIN DOLU. HAYALET Hİ-KÂYESİ UY-DURMAY-MIŞ!..
DE-ME!
ZAVALLI. DELİR-MİŞ!..
GRİNGO HERŞEYİ KEŞFETTİ! GELMEDİ Mİ?
HENÜZ ONU GÖRME-DİK!
NE OLDU ÖY-LEYSE?
İŞTE! KOCAKARI ALTINI YALNIZ KENDİNE SAK-LAK İSTİYORMUŞ. FAKAT GRİNGO ONA YETİŞMİŞ OLMALI!.. BÜTÜN CİNA-YETLERİN BEDELİ-Nİ ÖDETECEK!
AYNI ANDA...
İŞTE GRİNGO! AMA YAPA-YALNIZ.
HAY LÂNET! ONU KA-ÇIRMIŞ OLMALI!
BÜYÜK ANANE-REDE GRİNGO!?
KAÇTI! AMA NERE-DE BULACA-ĞIMI BİLİ-YORUM.
NE OLU-YOR DOST-LAR?

KOCAKARI, BENİ ÖLDÜRMEYE GİRİŞTİKTEN SONRA, KÖYE DOĞRU YÖNELDİ, ŞERİF. ONU BULMAMA YARDIM EDİNİZ.
YAA... FAKAT KİMSE O KADINI KÖYDE GÖRMEDİ...
BELKİ? AMA BU GÜN HERKES ONU GÖRECEK.
ŞERİF
BOŞUNA ARAMAYA ÇIKMAK NİYETİNDE DEĞİLİM, GRINGO!
NE ARAMASI, ŞERİF? SADECE AHIRDAN ATINIZI ALMAYA GİDECEĞİZ. OLDU MU?
ATIMI MI?! AMA NİÇİN?
O SIRADA CADDEDE...
FAKAT, BÜTÜN BU HİKÂYE NEDİR, TOMAS?
NE HİKÂYESİ BE? MAĞARADAKİ ALTINI GÖRSEN HİKÂYE DEMEZSİN!
BİRAZ SONRA...
BAKINIZ! GRINGO KOCAKARIYI ENSELEMİŞ!
İŞTE GARRET'LERE AİT OLAN ALTINI ELE GEÇİRMEK İÇİN TEPEYE YAKLAŞMANIZA ENGEL OLAN KİMSE...

VİCDANI ÜZERİNDE ÇOK SAYIDA CİNAYETİN YÜKÜ VAR. ONU CEZASINI KENDİNİZ VEREBİLİRSİNİZ. GERÇEKTE KİMİN SÖZ KONUSU OLDUĞUNU GÖRÜNCE..
VE GRINGO KADININ SAÇLARINI ÇEKİYLRDI..
BAKINIZ!
BÜTÜN CİNAYETLERİ YAPAN ŞERİFİNİZİ CEZALANDIRIN!
VAY CANINA, BE!
ŞERİF!
BİR HATA YAPTI Kİ; BU ONU ELE VERDİ. MEYDANA ÇIKARILMAYACAĞINDA O KADAR EMİNDİ Kİ, MAĞARAYA GİTMEK İÇİN AT DEĞİŞTİRMEYİ AKLINA GETİRMEDİ. BÖYLECE ONU MEYDANA ÇIKARDIM
ŞERİF'İ KODESE TIKTIKTAN SONRA, GRINGO, HERŞEYİ JARVIS'E ANLATTI..
SANA BAŞKA TÜRLÜ TEŞEKKÜR EDEMEYECEĞİM, GRINGO.. BU SERVET ARAMIZDA PAYLAŞILACAK.
ÇOK GÜZEL BİR NİYET JARVIS!
AH! SANA GÜVENMEDİĞİM İÇİN TANRI BENİ BAĞIŞLASIN, GRINGO!
SON

SAFARİ
İLK ÖNCE RAJİ, KÖŞEYİ DÖNER DÖNMEZ AZTEK SAVAŞÇILARININ TUZAĞINA DÜŞTÜ. BEKLENMEDİK DARBELER YİYİP SENDELEDİ...
AHA!

ALLEN VE KAMURA DA HAREKETE GEÇTİLER, AMA DÜŞMAN KALABALIKTI.
İHANETE UĞRADIK, YAZIK!
BİZİ BURAYA SAFARİ GETİRDİ.. DEMEK BİZDEN HABERSİZ ONU GENE BÜYÜLEMİŞLER.
YARASINA ALDIRMADAN RAJİ, ARKADAŞLARININ YARDIMINA ATILDI.
SAFARİ BİZE İHANET ETTİ!
BİRKAÇ METRE ÖTEDE...
EY TANRIM! MADEM Kİ GÖZLERİMİN IŞIĞINI ALDINIZ, BARİ BANA ÇIĞ GİBİ ACI BİR KUVVET VERİN DE ARKADAŞLARIMI KURTARAYIM!
TAPINAKTAKİ KIZLAR DIŞARI ÇIKARAK SAVAŞI SEYRE KOYULDULAR. SAFARİ İLGİSİZCE BAKIYORDU ONLARA...
GÜNEŞİN DÜŞMANLARI ÖLMELİDİR.

BU SIRADA KUMANDAN KAMURA YEDİĞİ BİR OKLA YERE YIKILDI...
AAAH
ALLEN BABASINA BAKARKEN ENSESİNE YEDİĞİ TOPUZ DARBESİYLE SERSEMLEYİP BABASININ YANINA YUVARLANDI...
RAJİ YARALI HALİYLE VE TEK BAŞINA DAHA FAZLA DAYANAMADI...
BİR KENARDA UNUTULMUŞ OLAN SATİ'Yİ DE YAKALAMAK GÜÇ OLMADI....
ŞU KÖRÜ DE YAKALAYIN... O DA ONLARDANDIR. HADİ ÇABUK. KAÇMASINA MEYDAN VERMEYİN.

BÜYÜK TÖRENİ ENGELLEMEK İSTEYENLERİN HALİNİ GÖRÜN... ŞİMDİ TUTSAĞIMIZ OLDULAR. ONLARA NE CEZA VERELİM İSTERSİNİZ ?!.
BÜTÜN CEVAPLAR BİR ÇIKIYORDU.
ÖLÜM!
GÜNEŞİN DÜŞMANLARI ÖLECEKTİR. FAKAT, ÇABUK VE ACISIZ ÖLMEYECEKLER. YAVAŞ YAVAŞ, KORKU VE ACIYLA ZEHİRLENEREK ÖLECEKLER.
TUTSAKLAR TAPINAĞIN İÇİNE İTİLİRKEN SEVİNÇ ÇIĞLIKLARI KULAKLARI DOLDURUYORDU...
ZEHİRLE ÖLÜM!

ÖNCE RAJİ'Yİ TAŞ DUVARLARA VAHŞİCE FIRLATARAK İÇERİ ATTILAR..
ZEHİRLE ÖLÜM! ZEHİRLE ÖLÜM!
TAŞLAR YERİNDEN OYNADI. BİR KAPI AÇILDI RAJİ'NİN AYAKLARI ALTINDA VE DAHA NE OLDUĞUNU ANLAYAMADAN..
..RAJİ KENDİNİ BOŞLUKTA BULDU. BİRKAÇ METRE UÇARCASINA DÜŞTÜKTEN SONRA, NİHAYET TAŞ ZEMİNİN ÜZERİNE OTURDU.
BİRER BİRER ARKADAŞLARI DA AYNI YOLDAN RAJİNİN YANINA GELDİLER. ORASI KARANLIK VE ESRARLI BİR HÜCREYDİ...

İLK ŞAŞKINLIK GEÇTİKTEN SONRA...

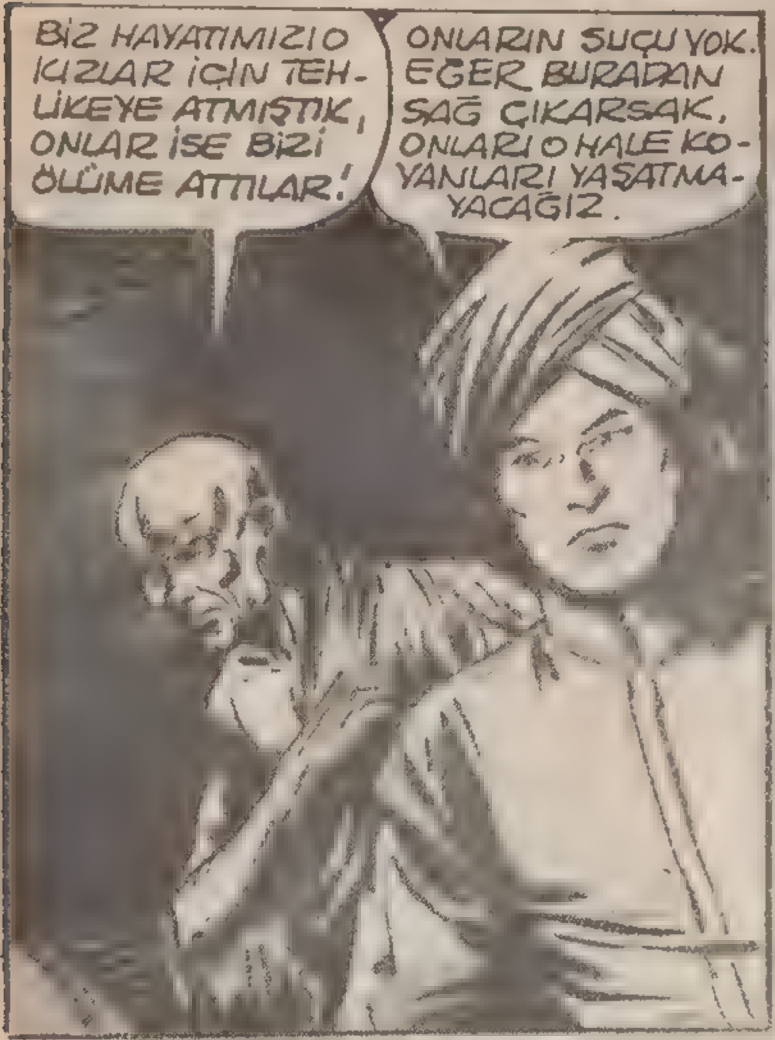

RAJİ HEMEN KİBRİTİNİ ÇAKARAK ORTALIĞI AYDINLATTIĞI ZAMAN BİR SÜRÜ ZEHİRLİ YILANIN KENDİLERİNE SIRITTIĞINI GÖRDÜ...

SATİ, BU SÖZLERİ DUYUNCA BİR ŞEYLER MIRILDA-NARAK YILANLARA HİTAP ETMEYE BAŞLADI...
RAJİ ŞAŞIRMIŞTI... FAKAT HEMEN SATİ'NİN NE YAPMAK İSTEDİĞİNİ ANLADI...
BİR FAKİR O! YILANLARLA ANLAŞABİLİR...
ZEHİRLİ YILANLAR ISLIKLARINI YARI-DA BIRAKMIŞLAR SAKİN SAKİN FAKİ-RE BAKIYORLARDI.. SATİNİN ŞARKI-SINDAN HOŞLANMIŞLARDI...

VE ÇOK GEÇMEDEN YERE UZANIP MIŞIL MIŞIL UYUDULAR. ARTIK ZARARSIZDILAR...

TÜMÜ DE TAŞ GİBİ HAREKETSİZ KALINCA ŞATİ DE ŞARKISINI KESTİ VE BIÇAĞINI İLK YILANA SAPLADI...
NEYSEKİ BIÇAĞIMI DÜŞÜRMEMİŞİM. BİZE GÖNDERDİKLERİ ÖLÜMÜ BİZ YENDİK. YILANLARI ŞARKIYLA BÜYÜLEDİM.
M. 43-55

HİNT FAKİRİ SATİ KENDİNE MAHSUS AHENKLİ ŞARKI-SIYLA UYUTMAYA ALIŞIK OLDUĞU BİR ŞEKİLDE, BU ÖLÜM SAÇAN ZEHİRLİ YILANLARI DA UYUTTUKTAN SONRA, BIÇAĞINI ÇEKİP ONLARIN KAFALARIN KESİP ÖLDÜRMEYE BAŞ-LAMIŞTI...
ŞU İKİSİ-Nİ DE ÖLDÜR-DÜKTEN SONRA BU TEH-LİKEDEN TAMAMEN KURTULDUK DEMEKTİR.
TANRILARA NE KADAR TEŞEKKÜR ETSEK AZDIR... SEN OLMASAYDIN HİÇBİRİMİZ BUNLARLA BAŞA ÇIKAMAZ VE ÖLÜRDÜK!

GERÇİ KURTULDUK AMA HÂLÂ BURADA ESİRİZ...
BU DUVARLARI NE PAHASINA OLURSA OLSUN AŞACAĞIZ. BİZİ HİÇBİR ŞEY ENGELLEYEMEZ.
RAJİ'Yİ KALDIRDILAR. O DA DUVARLARI YOKLAYARAK BİR DELİK BULMAYA ÇALIŞTI.. FAKAT BÜTÜN ARAMALARI BOŞ ÇIKIYORDU...
MUHAKKAK BİR ÇIKIŞ YOLU OLMALI!
BİZİ BURAYA HİÇ ÇIKARMAMACASINA GÖMDÜLER. DİRİ DİRİ ÖLMEYE TERKETTİLER!.
SATİ'NİN YILANLARI ÖLDÜRMESİ DE İŞE YARAMADI. ŞİMDİ DE AÇLIK VE SUSUZLUK BİZİ ÖLDÜRECEK!
BURANIN KAPISI SADECE DIŞARIDAN AÇILIYOR OLMALI. YILANLARIN GİRDİĞİ ARALIK DA ONLARA GÖRE... İNSAN GEÇEMEZ.

DIŞARDAN YARDIM BEKLEYEMEYİZ. SAFARİ'Yİ GENE BÜYÜLEMİŞLER. BİZİ KİMSE KURTARAMAZ BURADAN.
ŞŞT! BİR SESLER DUYUYORUM.
SESSİZ VE KUTSAL VADİDE AHENKLİ BİR ŞEKİLDE TÖRENE BAŞLAMA MÜZİĞİ YANKILANIYORDU. KAMPANA KANLI TÖRENİ HABER VERİYORDU.
AZTEK SAVAŞÇILARI KUTSAL MERDİVENİ SAYGIYLA ÇEVRELEMİŞ BEKLİYORLARDI...
TÜMÜNÜN BAKIŞLARI MERDİVENİN TEPESİNDEKİ BÜYÜLÜ AYNADAIDI. GÖK KARARMAYA BAŞLAMIŞ, AY GÖRÜNMÜŞTÜ...

NİHAYET AY, KUTSAL AYNANIN TAM ORTASINA AKSETTİĞİ AN, ORTALIĞIN SESSİZLİĞİ ÇIĞLIKLARLA YIRTILDI...
VAKİT TAMAM! BAŞLIYORUZ.
KAYA DUVARLARINDAN BİRİ YAVAŞÇA AÇILDI VE SONSUZ VADİYE DOĞRU BİR KAPI GÖRÜNDÜ...
AYNI ANDA TATLI BİR ŞARKI SÖYLEYEREK BÜYÜLÜ KIZLAR ÖLÜME DOĞRU KOŞMAYA BAŞLADILAR.
BÜYÜK TÖREN, BÜYÜK ADAK ZAMANI GELDİ !..
KIZLAR ÇILGINCA BİR SEVİNÇLE KENDİLERİNDEN GEÇMİŞLERDİ...
NİHAYET BÜYÜK MUCİZE KENDİNİ GÖSTERDİ. TANRIMIZA KAVUŞACAĞIZ.
BİZ GÜNEŞ TANRISI İLE EVLENELİM DİYE DAĞLAR, YOL VERDİ BİZE !

KIZLARIN HER GEÇTİĞİ YERDE AZTEK-LER EĞİLDİLER. BİRAZDAN BU KIZLARI ÖLÜME ATACAKLARDI...
AMA HİÇ KİMSENİN GÖREMEDİĞİ BİR KİMSE OLANLARI SEYREDİYORDU.
AY ARTIK BÜLÜLÜ AYNANIN YÖRÜN-GESİNDEN ÇIKMIŞ VE KAYA KAPILARI YENİDEN KAPANMIŞTI. BU GÜRÜLTÜ-DE ADAM KENDİNİ VADİYE ATIVERDİ...
NİHAYET İÇERİ GİREBİLDİM. ŞİMDİ GÖZÜMÜ DÖRT AÇARAK İLERLE-MELİYİM.

NE KADAR DİKKAT ETSE BOŞTU. İÇERDE CASUS BULUNDUĞU ANLAŞILMIŞTI...
BİR OK VINLAYARAK GELDİ VE ADAMIN SIRTINA ÇAKILIVERDİ...
AAAH!
BİRKAÇ SAVAŞÇI BİRDEN ADAMA SALDIRDILAR. MEŞALELER YÜZÜNÜ AYDINLATIVERDİ...
HEPİNİZİ GEBERTECEĞİM! SİZ DE BENİMLE ÖLECEKSİNİZ.

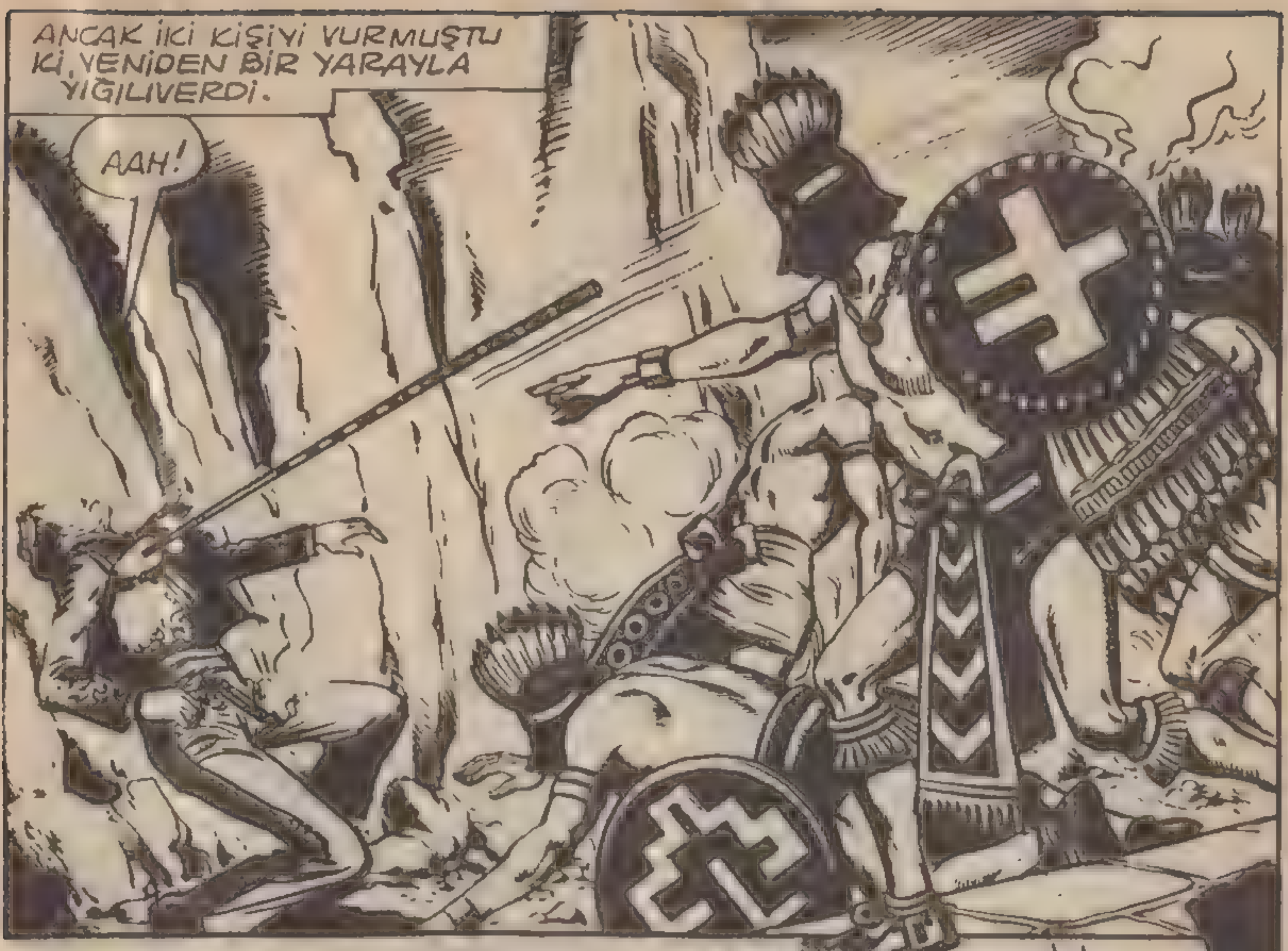
ANCAK İKİ KİŞİYİ VURMUŞTU Kİ, YENİDEN BİR YARAYLA YIĞILIVERDİ.
AAH!

O DA BİZE AİT OLDU ARTIK!
ONU KUTSAL MİHRABIN ÖNÜNDE ÖLDÜRMEK FAZLA ŞEREF VERİR ONA..O BUNA LÂYIK DEĞİL!
ONU ORADA ÖLDÜRECEĞİMİZİ KİM SÖYLEDİ Kİ SİZE?

KUTSAL VADİYE TECAVÜZ EDENLERİ ANCAK ZEHİRLİ YILANLAR ÖLDÜRÜRSE HAK YERİNİ BULUR.
ONU DA DİĞERLERİNİN YANINA ATALIM!
RAJİ HALÂ BİR ÇIKIŞ NOKTASI ARAMAKTAYKEN TAVANIN BİRDENBİRE AÇILIP İÇERİYE BİRİNİN DAHA DÜŞTÜĞÜNÜ GÖRDÜ...
HEMEN BİR KİBRİT ÇAKARAK ADAMIN YANINA KOŞTU....
DON LANGO!
SÖNDÜRÜN! ÇABUK SÖNDÜRÜN ONU GÖRMESİNLER.

DEVAMI VAR...

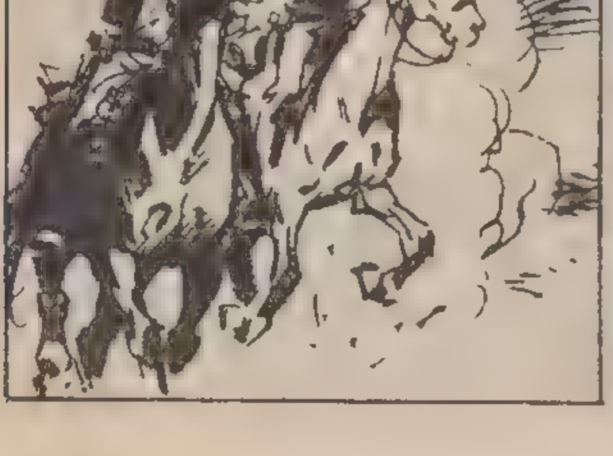

PATRON, BÖLGENİN EN BÜYÜK ARAZİ SAHİBİ BOB DEKSTER HABERİ ALINCA HİÇ ŞAŞMADI...

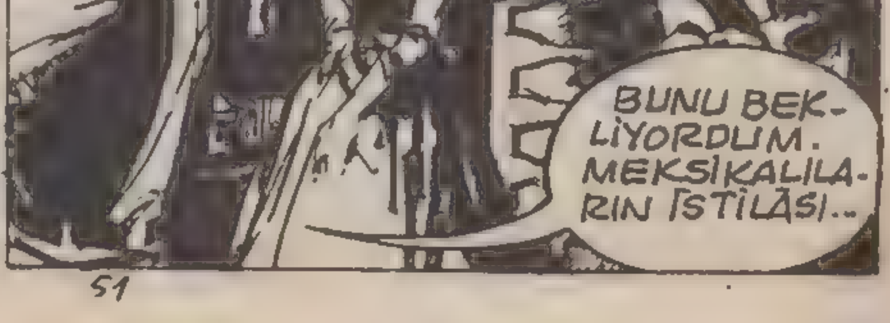

BİR SÜRE ÖNCE, MEKSİKA İLE BİRLEŞİK DEVLETLER ARASINDA BARIŞ İMZALANDI. TEKSAS ARAZİSİNİ ÜLKEMİZE KATTIĞIMIZDA..
ORADA OTURAN MEKSİKALILAR BİRLEŞİK DEVLETLERE GELECEKLER. ONLARI İSTEMİYORUM.
FAKAT BABA!..
SAVAŞ ONRARI ŞEHİRLERİNDEN KOVDU. TOPRAKLARIMIZ ÜZERİNDE ONLARA KONUKSEVERLİK GÖSTERMEYİ REDDEMEYİZ.
HİÇBİR ŞEY ANLAMIYORSUN LİLİ! BUNLAR BAŞBELÂLADIRLAR. GELİN ÇOCUKLAR.
PEKİ PATRON!
ONLARA HADLERİNİ BİLDİRMELİYİZ!
MEKSİKALILAR, BİRLEŞİK DEVLETLERİNİN KENDİLERİNİ DOSTCA KARŞILANMADIGINI ANLADILAR...

DURUNUZ! BURASI ÖZEL BİR MÜLKTÜR. GİRMEK YASAKTIR.
DUURR!
BAĞIŞLAMANIZI DİLERİM... BU TOPRAKLARIN SİZE AİT OLDUĞUNU BİLMİYORDUK. SADECE ERZAK ALMAK İÇİN ŞEHRE VARMAYA ÇALIŞIYORDUK.
SONRA, NEHRİN YANINDA YERLEŞEBİLECEĞİMİZ BOŞ BİR ARAZİ BULUNCAYA KADAR, YOLUMUZA DEVAM EDECEKTİK.
İMKÂNSIZ! NEHRİN BOYUNDAKİ BÜTÜN TOPRAKLAR BENİMDİR.
VE HAYVANLARIM NEDENİYLE BANA GEREKLİDİR. ÇEVREDE YERLEŞEMEZSİNİZ, PEK AZ SU VARDIR, ANCAK ÇİFTLİĞİME YETECEK KADAR!.
FAKAT, BAYIM... YOL ARKADAŞLARIM BİTKİN. DİNLENMEYE İHTİYACIMIZ VAR. TEKRAR YOLA ÇIKMADAN ÖNCE ANCAK BİRKAÇ GÜN KALACAĞIZ. ANLIYOR MUSUNUZ?

KESELİM TARTIŞMAYI! KOVALIM ONLARI BURADAN, PATRON!..
HAYIR, JOE! DUR... BENDEN HAKLI BİR ŞEY İSTİYORLAR.
SİZE HİÇBİR SÖZ VERMİYORUM, FAKAT KENDİNİZLE İLGİLENMESİ VE KÖYDE KALMANIZA İZİN VERMESİ İÇİN BELEDİYE MECLİSİNİ TOPLANTIYA ÇAĞIRACAĞIM...
ONLARIN BAŞI GİBİ GÖRÜNEN SEN, BENİMLE GELEBİLİR VE DELİLLERİNİ KÖY YETKİLİLERİNE AÇIKLAYABİLİRSİN.
SAĞOLUN EFENDİM.
HEY YOLDAŞLARIM! BURAYA GİRME VE ÇEVREDE BİR SÜRE KALMA HAKKI İSTEMEK İÇİN KÖYE GİDİYORUM. ONLARI RAZI EDECEĞİMİZİ UMARIM ZİRA GELECEĞİMİZ BUNA BAĞLIDIR!?
FAKAT, SAVAŞ YENİ BİTMİŞTİ VE HALK HENÜZ MEKSİKALILARA DÜŞMANDI...
HU! MEKSİKALI! ALÇAK!
DEFOLUN!

BENİM OĞLUM OLSAYDIN SANA İYİ BİR DAYAK ATARDIM !..
BIRAK OĞLUMU!
AMA BEN...
AAY!
İŞTE BÜTÜN YAPMAYI BİLDİĞİNİZ ŞEY.. BİR ÇOCUĞU DÖVMEK!
YETER, WILSON! YETER..
BIRAK ONU BOB!
HAKETTİĞİ VERİLSİN ONA!
YETER DEDİM!
HEPSİ AYNI...
SAVAŞI KAZANMAMIZ OLGUSU, BİZE ZAFERİMİZİ KÖTÜYE KULLANMA HAKKI VERMEZ. ADALETÇİ KALMALIYIZ. BU İNSANLAR BİZDEN YARDIM İSTEMEYE GELDİLER. ONLARI REDDEDEMEYİZ.

FAKAT STONE RIVERİN DİĞER HALKI BOB DEKSTER GİBİ DÜŞÜNMÜYORDU...
YALNIZ BİRKAÇ HAFTA SÜRESİNCE, KÖYÜN YAKINDA, ONLARI GÜÇLERİNİ KAZANMAYA BIRAKMALIYIZ. ONDAN SONRA YOLLARINI İZLEYECEKLER..
BİZİ SOYMAYACAKLARI, KİM GARANTİ EDEBİLİR?
EVLERİMİZE SIZMAYACAKLARINDAN NASIL EMİN OLABİLİR, DEKSTER?
SIĞIRLARIMIZI ÇALMAYACAKLARINI KİM SÖYLÜYOR BİZE?!
BEN SÖYLÜYORUM. YALNIZ BİRKAÇ GÜN BİR TOPRAK KÖŞESİ İSTİYORUZ. HEPİMİZ BİTKİNİZ!
SÖZÜN YETMEZ, MEKSİKALI!
SİZİ İYİ TANIRIZ... HIRSIZ VE YALANCISINIZ!
SİZİ BURDA İSTEMİYORUZ! DEFOLUN GİDİN, DEFOLUUUUN!
BEKLENDİĞİ GİBİ OYLAMA OLUMSUZ ÇIKTI...
ÜZGÜNÜM DOSTUM. SAMİMİ OLDUĞUNUZA İNANIYORUM. FAKAT, SİZİN İÇİN HİÇ BİR ŞEY YAPAMAM.

ZALIMLIK BU! BAKIMA İHTİYACI OLAN HASTALARIMIZ VAR. HEM ÖYLE AÇIZ Kİ... KALACAĞIZ!
O GECE BOB DEKSTER'İN EVİNDE...
HAKKIN VAR KIZIM. O MEKSİKALI DA HAKLI. FAKAT HERKES ONLARA KARŞI.
BİRŞEY YAPMAK GEREK!
İNSAN GİBİ DAVRANILMA HAKKINA SAHİPTİRLER. BİZ YENİLMİŞ OLSAYDIK AYNI ŞEYLERİ İSTERDİK!
BİLİYORUM, KIZIM. FAKAT KAFALAR KIZGIN, ONLARI YATIŞTIRMANIN DA YOLU YOK. MEKSİKALI ZAVALLILARIN GÜVENLİĞİ İÇİN KORKUYORUM.
YERLEŞTİLER BABA! TEPKİLER BAŞLAYACAK..
BİR GRUP, MEKSİKALILAR KAMPINA DOĞRU YÖNELİYOR, PATRON.
BUNDAN KUŞKULANIYORDUM. ONLARI KOVACAKLAR. JOE, EDİ, BENİMLE GELİN.
İHTİYATLI OLUN, PATRON!

DEKSTER NE PAHASINA OLURSA OLSUN, ARAZİSİ ÜZERİN BİR KAVGAYI ÖNLEMEK İSTİYORDU.
ÇABUK! ONLARDAN ÖNCE VARMAK GEREK.
DEKSTER KAMP YERİNE VARDIĞINDA, İKİ GRUP ÇOKTAN BİRBİRİNE GİRMİŞTİ...
HEEY!. DURUN... DURUN!
ARAZİMDE KAVGA İSTEMİYORUM. ONLARI RAHAT BIRAKIN!
NE O? ONLARDAN YANA MISIN, DEKSTER?!
KİMSEDEN YANA DEĞİLİM! BARIŞ İSTİYORUM, HEPSİ BU. SAVAŞ BİTTİ. UNUTTUNUZ MU?!.

DAVRANIŞIN ANLAŞILMIYOR, BOB. BU ADAMLAR BİZE KARŞIYDILAR. ONLARI SAVUNAMAZSIN!
BUNU KENDİN SÖYLEDİN. BİZE KARŞIYDILAR..
FAKAT SAVAŞ BİTTİ! TOPRAKLARIMDAN GİDİNİZ! HAYDİ, ÇABUK.
BUNA PİŞMAN OLACAKSIN, BOB. SÖZÜMÜ UNUTMA. SONUÇLARINI SEN ÇEKECEKSİN!
TEŞEKKÜRLER! FAKAT BİZİM YÜZÜMÜZDEN BAŞINIZIN DERDE GİRECEĞİNDEN KORKUYORUM. TOPRAKLARINIZ DAN BİR AN ÖNCE AYRILSAK DAHA İYİ.
BU HERKES İÇİN İYİ OLUR, PANÇO!
FAKAT ÖNCE, İÇİNİZDEN EN HASTA OLANLARI ÇİFTLİĞİME KADAR TAŞITINIZ. ONLARI TEDAVİ ETMEYE ÇALIŞACAĞIZ.
İYİ KALPLİ BİR İNSANSINIZ, BAY BOB... TÜM BUNLARI UNUTMAYACAĞIZ. YEMİN EDERİM.

AZ SONRA...
GEÇMİŞ OLANLAR İÇİN ÜZGÜNÜM. KÖY HALKI İLE AYNI FİKİRDE DEĞİLİZ.
SİZE İNANIYORUM. SİZ VE BAY DEKSTER ÇOK İYİSİNİZ. ÖÇ BİLMİYORSUNUZ.
BİZE YAPTIĞINIZ YARDIM İÇİN SİZE NASIL TEŞEKKÜR ETMELİYİZ ?!.
BİZ GÖREVİMİZİ YAPTIK, PANÇO. FAKAT, SİZ ŞİMDİ NE YAPMAYI DÜŞÜNÜYORSUNUZ ?
BİLMİYORUM...İNSANLAR SAVAŞI VE ÖÇ ALMAYI UNUTUNCAYA KADAR YÜRÜYECEĞİZ VE HAYATIMIZI YENİDEN KURABİLECEĞİMİZ BİR YERDE YERLEŞECEĞİZ.
FAKAT SAVAŞ VE ÖÇ DUYGUSU BAZI KİMSELERİN KALPLERİNDE SÖNMEMİŞTİ...
HAYDİ ! BU ÇAYIRI YAKINIZ !!.

VİLSON'A KARŞI GELEN KİMSE CEZASIZ KALAMAZ! SANA PİŞMAN OLACAĞINI SÖYLEMİŞTİM, DEKSTER.
YANGIN! YANGIN..
KÖYLÜLER OTLAKLARI ATEŞE VERMİŞLER.
ÇABUK HAREKETE GEÇMEK GEREK.. BENİMKİLERİ TOPLAYACAĞIM!
YAPTIĞINDAN MEMNUN OLAN WİLSON, ÇETESİYLE DÖNÜYORDU Kİ..
NEREYE GİDİYORSUNUZ? DEKSTER ANCAK HAKETTİĞİNİ BULDU!

SEN ALÇAĞIN BİRİSİN, WILSON! YANGIN SÖNÜNCE TEKRAR KONUŞACAĞIZ! İŞ BAŞINA ÇOCUKLAR... ÇABUK!
FAKAT, ŞERİF... BEN..
BİRKAÇ DAKİKA SONRA, KÖYLÜLER VE DEKSTER'İN ADAMLARI, BAŞKANLARININ YÖNETİMİ ALTINDA, PANÇO'NUN KUMANDA ETTİĞİ MİNNETTAR MEKSİKALILARIN YARDIMIYLA YANGINA KARŞI SAVAŞIYORLARDI...
BU BİR DAKİKA DİNLENME VERMEYEN ÇETİN BİR UĞRAŞMA OLDU...
BÜTÜN GECE SÜRDÜ.. FAKAT ŞAFAKTA EMEKLER ZAFERLE SONUÇLANDI...
PANÇO! SANA VE SENİNKİLERE TEŞEKKÜRLER...
SİZE KARŞI BİR BORCUMUZ VARDI, EFENDİM.

ŞIMDI GITMEK IÇIN TOPLANACAĞIZ. BAŞINIZA YENI DERTLER AÇMAK İSTEMIYORUZ, BAY DEKSTER.
HAYIR, PANÇO! BURADA KALACAKSINIZ.
BUNUN IÇIN BÜTÜN KÖYE KARŞI GELMEM GEREKSE BILE. ARKADAŞLARINIZIN BIZIM IÇIN NELER YAPTIĞINI BILIYOR MUSUNUZ. BIZI IFLASTAN KURTARDILAR!
AMA GENE DE SIZ ONLARA SERTÇE DAVRANMIŞTINIZ. BU ONLARIN SIZE VERECEKLERI EN IYI DERSTIR.
SIZE MINNETTARLIĞIMI İSPAT EDECEĞIM. VADIDE KALACAKSINIZ. BIR SET INŞA EDECEĞIZ. BÖYLECE HERKES IÇIN SU OLACAK. NE DERSINIZ, PANÇO?!
NE GÜZEL FIKIR, BABA!
BAY DEKSTER!

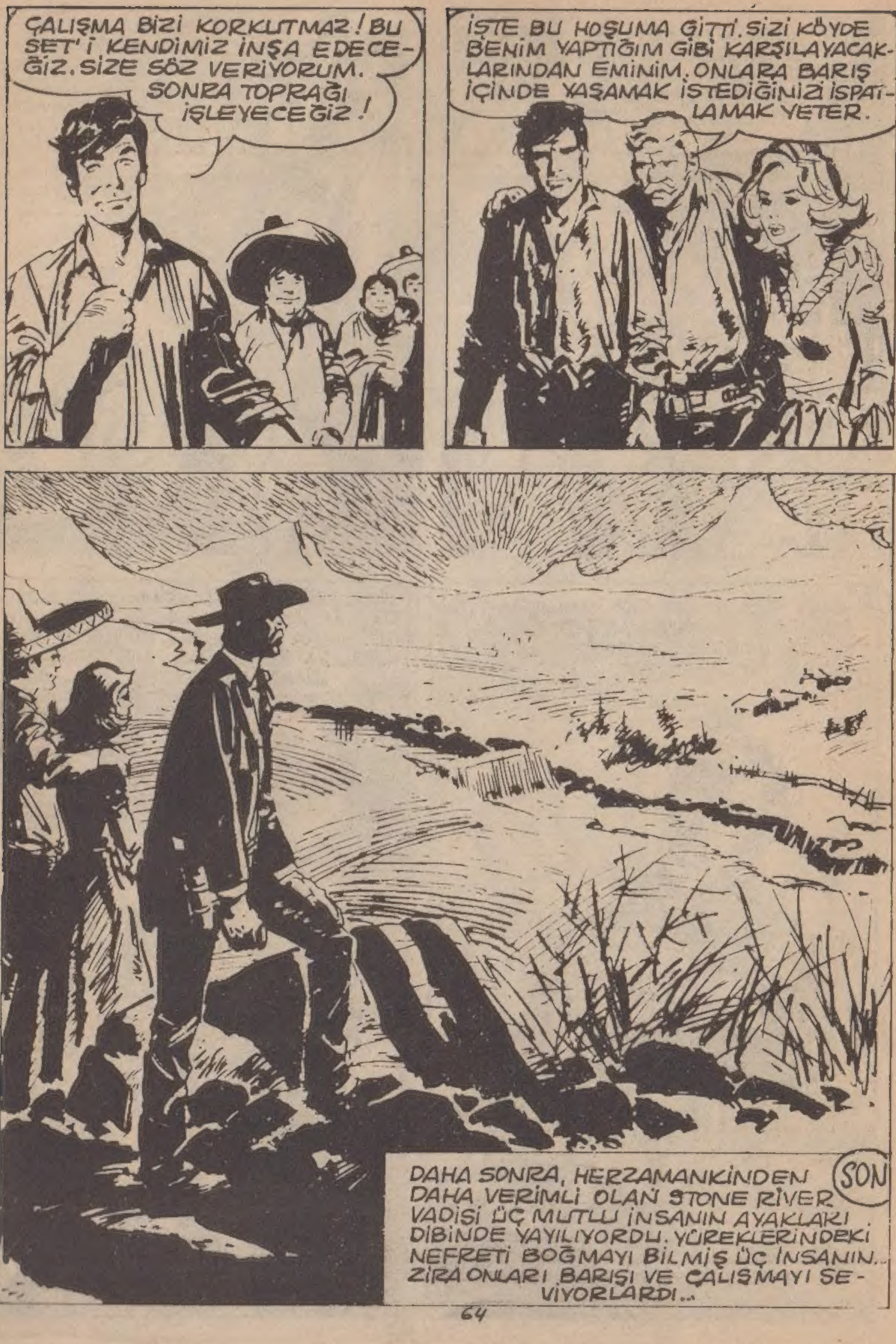
ÇALIŞMA BİZİ KORKUTMAZ! BU SET'İ KENDİMİZ İNŞA EDECEĞİZ. SİZE SÖZ VERİYORUM. SONRA TOPRAĞI İŞLEYECEĞİZ!
İŞTE BU HOŞUMA GİTTİ. SİZİ KÖYDE BENİM YAPTIĞIM GİBİ KARŞILAYACAKLARINDAN EMİNİM. ONLARA BARIŞ İÇİNDE YAŞAMAK İSTEDİĞİNİZİ İSPATLAMAK YETER.
DAHA SONRA, HERZAMANKİNDEN DAHA VERİMLİ OLAN STONE RİVER VADİSİ ÜÇ MUTLU İNSANIN AYAKLARI DİBİNDE YAYILIYORDU. YÜREKLERİNDEKİ NEFRETİ BOĞMAYI BİLMİŞ ÜÇ İNSANIN... ZİRA ONLARI BARIŞI VE ÇALIŞMAYI SEVİYORLARDI...
SON

AŞKIN ile TAŞKIN

KANSAS

cazip hediyeli şiir, fıkra, minik hikâye
ve karikatür *YARIŞMA'mıza* katılınız.